



Informe de procesamiento de la base de datos de hogares productores

..... Cuentas Satélite de Salud (CSS)
..... 2024

DICIEMBRE · 2025

1. NOMBRE DE LA BASE DE DATOS

Base de datos intermedia de Hogares productores

2. TIPO DE BASE DE DATOS

Base de datos intermedia

3. SECTOR INSTITUCIONAL DENTRO DE LA COBERTURA DE LA BASE DE DATOS: N2

S14 Hogares Productores

- S14.01 Hogares Productores

4. OBJETIVO DE LA BASE DE DATOS

Describir el proceso de construcción de la base de datos de hogares productores (S14) de las CSS para el periodo 2024.

Se considera hogares productores a todas las empresas no constituidas en sociedades. Las empresas no constituidas en sociedades son unidades de producción cuyos titulares son personas que trabajan por cuenta propia, ya sea individualmente o en copropiedad con otros hogares. Entre los establecimientos que pertenecen a este sector se encuentran los consultorios médicos de hogares productores.

5. FUENTE DE DATOS PRINCIPAL

- **Formulario 102 SRI (Personas Naturales Obligadas a llevar contabilidad):** Tasa de crecimiento de la variable Producción (P.11) de las "Actividades de médicos y odontólogos" (Q8620) y "Otras actividades de atención de la salud humana" (Q8690).
- **Encuesta de Condiciones de Vida (ECV):** Estructura del valor de la Producción de la pregunta ingresos independientes de la ECV.
- **Censo Nacional Económico (CENEC):** Participación del valor de remuneraciones y contribuciones sociales frente al valor de la Producción de las empresas de salud.

6. FUENTE DE DATOS SECUNDARIA/VALIDACIÓN

- N/A

7. FLUJO DEL PROCESO DE CONSTRUCCIÓN DE LA BASE DE DATOS

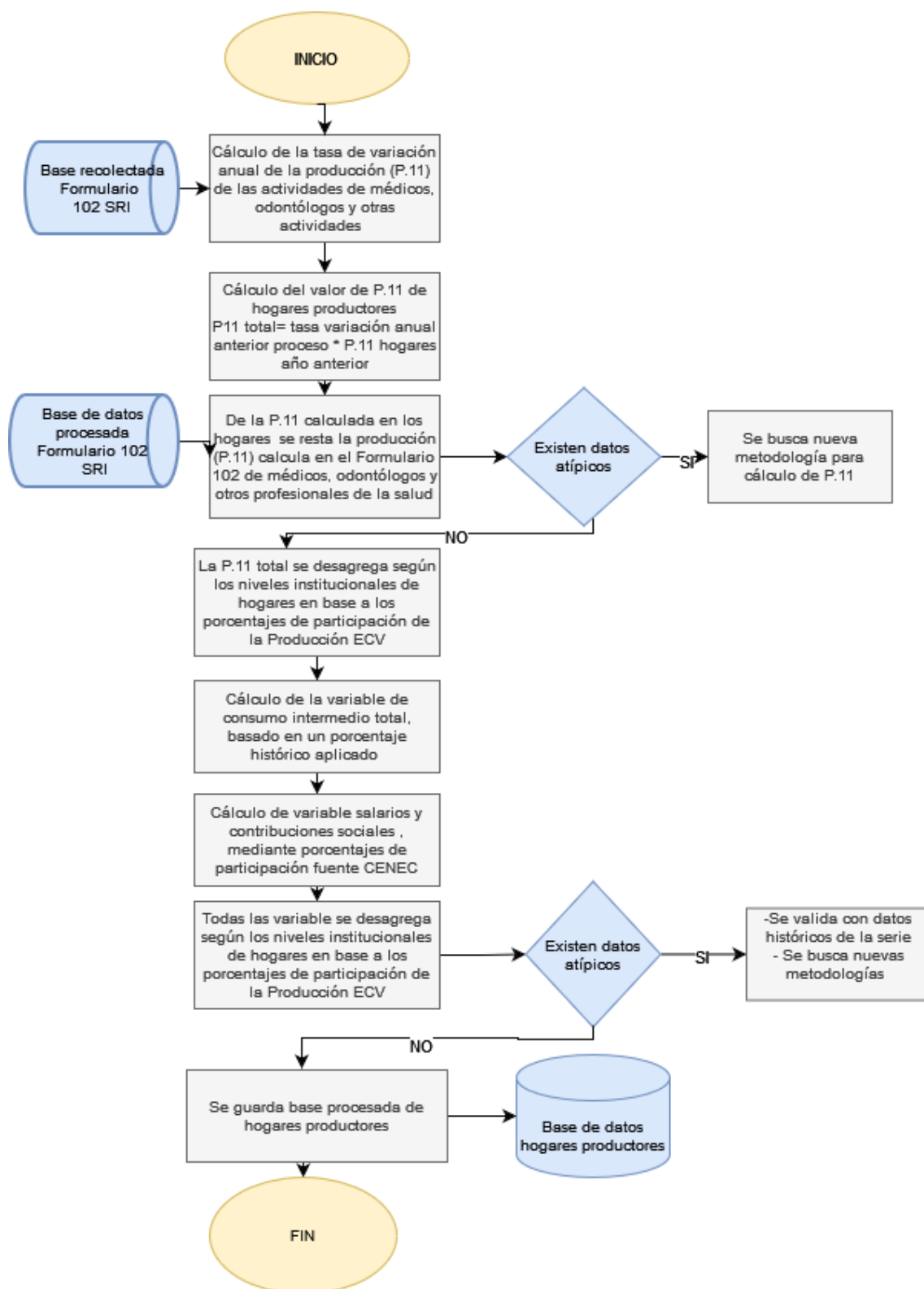

Elaboración: INEC

8. COBERTURA INSTITUCIONAL/INDUSTRIA/PRODUCTO DE LA BASE DE DATOS:

codigo_N5	descr_codigo_N5
S14.01.01.01.01	Consultorios médicos de hogares productores de primer nivel
S14.01.01.02.02	Consultorios de especialidades odontológicas de hogares productores de segundo nivel
S14.01.01.03.01	Consultorios de fisioterapia de hogares productores
S14.01.01.03.02	Consultorios de enfermería de hogares productores
S14.01.01.03.03	Consultorios de medicina tradicional de hogares productores
S14.01.01.03.04	Consultorios de curanderos de hogares productores

9. CODIGOS DE CUENTAS NACIONALES QUE CONFORMAN LA BASE DE DATOS

tipo	cod_CN	descr_cod_CN
Ingreso	P.11	Producción de mercado
Gasto	D.11	Sueldos y salarios
Gasto	D.121	Contribuciones sociales efectiva de los empleadores
Gasto	P.2	Consumo intermedio
Gasto	P.51	Formación bruta de capital fijo

10. VARIABLES QUE CONFORMAN LA BASE DE DATOS

Variable	Descripción de Variable
ejercicio	Detalla el ejercicio o año de la información en la base de datos.
tipo	Detalla el tipo de ingreso o gasto de la información en la de datos.
id_registro	Describe código de registro para tratamiento especiales
id_cs	Detalla el código de anonimización de las unidades
codigo_N1	Detalla el código a nivel 1 según las nomenclaturas de las CSS
codigo_N5	Detalla el código a nivel 5 según las nomenclaturas de las CSS
descr_codigo_N5	Descripción del código a nivel 5 según las nomenclaturas de las CSS
codigo_N5_ant	Detalla el código a nivel 6 según la nomenclaturas de las CSS
descr_codigo_N5_ant	Descripción del código a nivel 6 según la nomenclatura de las CSS
cod_programa	Detalla el código del programa
descr_programa	Detalla la descripción del código del programa
cod_proyecto	Detalla el código del proyecto
descr_proyecto	Detalla la descripción del código del proyecto
cod_actividad	Detalla el código de la actividad
descr_actividad	Detalla la descripción del código de la actividad
cod_provincia	Detalla el código de la provincia donde está ubicado el establecimiento de salud
descr_provincia	Detalla la descripción de la provincia donde ésta ubicado el establecimiento de salud

Variable	Descripción de Variable
cod_canton	Detalla el código del cantón donde ésta ubicada la institución
descr_canton	Detalla a descripción del cantón donde ésta ubicado el establecimiento de salud
part	Detalla las partidas presupuestarias de ingresos o gastos
descr_part	Detalla la descripción de las partidas presupuestarias de ingresos o gastos
cod_CN	Detalla el código según clasificación de cuentas nacionales
descr_cod_CN	Detalla la descripción del código según cuentas nacionales
devengado	Detalla el presupuesto devengado según el código de cuentas nacionales.
fuelle	Detalla la fuente donde es obtenida la información desagregada de las instituciones de las CSS
observaciones	Detalla las observaciones encontradas dentro de los datos de la base de datos.

11.LIMITACIONES TÉCNICAS/OBSERVACIONES

La limitación técnica para el procesamiento de esta base de datos es la no disponibilidad de registros administrativos, esto debido a que son empresas unipersonales y no están obligadas a llevar contabilidad, lo cual limita una cuantificación más real de este sector.

12.PERIODICIDAD DE LA BASE

Anual

13.DISPONIBILIDAD DE LOS DATOS

2007-2024

14.NIVEL DE DESAGREGACIÓN

Geográfico: Nacional, provincial

Institucional: Unidades institucionales N5

Industria/producto: No aplica

15.FECHA DE ELABORACIÓN

Septiembre 2025

16.FECHA DE LA ÚLTIMA ACTUALIZACIÓN

Septiembre 2025

17.NOVEDADES EN EL PROCESAMIENTO DE LA INFORMACIÓN

N/A

18.RUTA DE LA SINTAXIS PARA LA CONSTRUCCION DE LA BASE DATOS

N/A

19. NOMBRE ARCHIVO SINTAXIS

N/A

20. RUTA DE LA BASE DE DATOS INTERMEDIA

R:\CGTPE\DECON\AS\CS_MPE_2025\CSS_2022_24\5_Proc\5.5_Editar_imput\5.5.2_Imput_datos\1_BDD_INTERMEDIAS\S14\Hog_Prod

21. NOMBRE DE LA BASE DE DATOS INTERMEDIA

1_HOGP2024_f

ANEXOS

ANEXO 1: RUTA DE ARCHIVO DE INSUMOS

Nombre insumo	Nombre archivo	Ubicación	Fuente
Base de datos Formulario 102 SRI recolectada	BDD_F102	R:\CGTPE\DECON\AS\CS_MPE_2025\CSS_2022_24\4_Recol\4.3_Finaliz_recop\4.3.3_Verif_completi_r ecol\SRI	SRI (Banco Central del Ecuador)
Base de datos Formulario 102 SRI procesada	1_F102_2024_f	R:\CGTPE\DECON\AS\CS_MPE_2025\CSS_2022_24\5_Proc\5.5_Editar_imput\5.5.2_Imput_datos\1_BD D_INTERMEDIAS\S11\Cuasisoc	SRI (Banco Central del Ecuador)
Archivo de trabajo hogares productores	1_Calc_Hog_24_a Pestaña: 3.ECV_resum	R:\CGTPE\DECON\AS\CS_MPE_2025\CSS_2022_24\5_Proc\5.5_Editar_imput\5.5.2_Imput_datos\1_BD D_INTERMEDIAS\S14\Hog_Prod\1_Proc	Encuesta Condiciones de Vida
Archivo de trabajo hogares productores	1_Calc_Hog_24_a Pestaña: SALUD_CENEC_IN STITU	R:\CGTPE\DECON\AS\CS_MPE_2025\CSS_2022_24\5_Proc\5.5_Editar_imput\5.5.2_Imput_datos\1_BD D_INTERMEDIAS\S14\Hog_Prod\1_Proc	Censo Económico

ANEXO 2: SINTAXIS

N/A

ELABORADO POR:	REVISADO Y APROBADO POR :
<p>Miembro Equipo Gestión de Análisis</p> <p>Nombre: Paulina Román</p>	<p>Responsable de Gestión de Análisis de Síntesis</p> <p>Nombre: Henry Valdiviezo</p>



Buenas cifras,
mejores vidas



@InecEcuador



@ecuadorencifras



@ecuadorencifras



INECEcuador